2019 AIIT PBL
創造技術専攻
内 山 PT
岡野 恵実
周 元
髙橋 睦貴
主担当教員：内山 純 准教授
副担当教員：越水 重臣 教授
金箱 淳一 助教

「人と人とをつなぐパートナーロボット」のコンセプト提案

人と人の気持ちをつなぎます

遠くにいる人と話したい.

人と気持ちをつなげたい.

一人ひとりがそんな気持ちを持ってつながっていく.

「**一文一会**」から「**Wa**（わ）」へ

一緒になって喜んだり怒ったり哀しんだり楽しんだり,

あなたの気持ちに寄り添うパートナーとして

気持ちをつなげるお手伝いをします.

足の動きで気持ちを
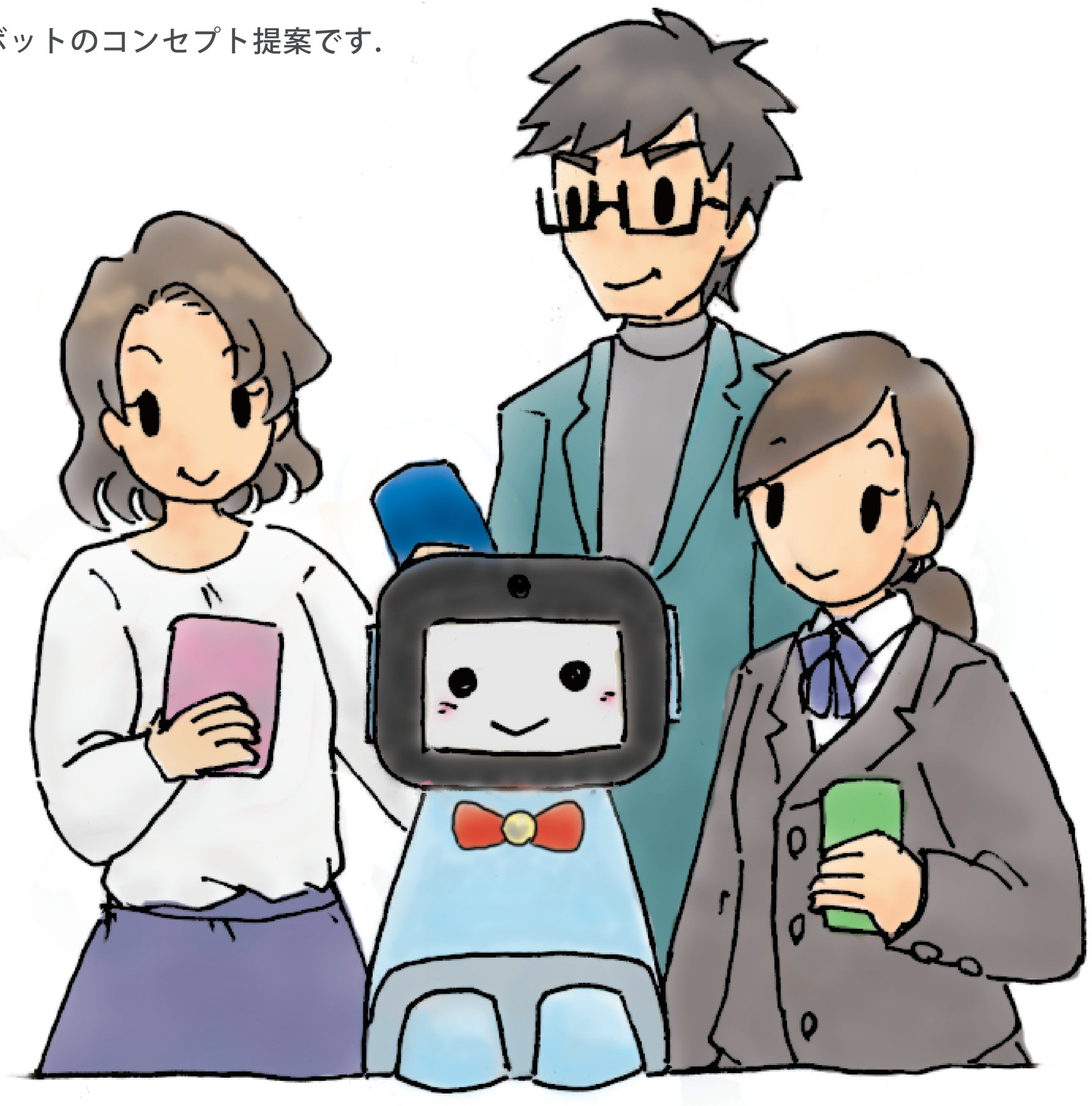
そっと伝えるロボットのコンセプト提案です.